

Germania

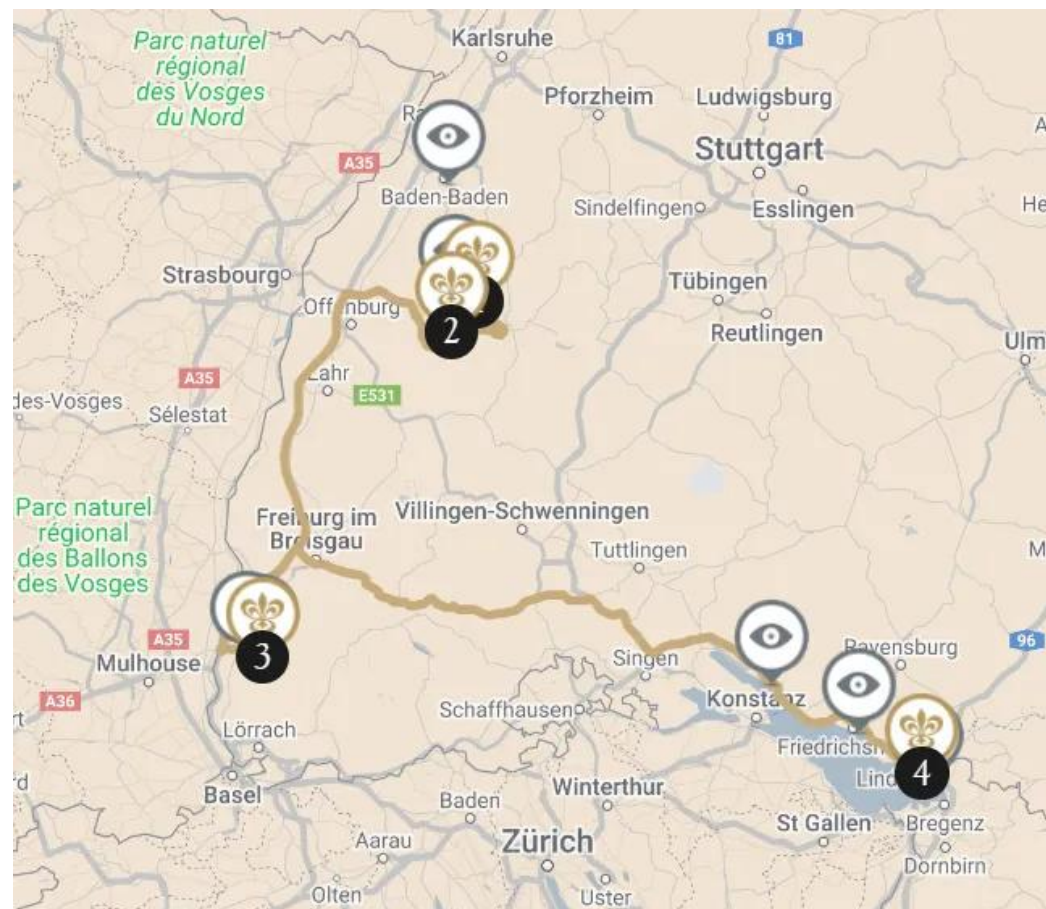

### **ROUTES DU BONHEUR Paesaggi in Germania: dalla Foresta Nera al lago di Costanza**

I paesaggi del Baden-Württemberg, in Germania, sembrano siano stati creati per essere trasformati in quadri: colline boschive, foreste infinite e laghi dai colori argentei. Talvolta, dalle cime delle montagne si scorgono piccole chiese barocche o castelli neogotici. Tra la Foresta Nera e il lago di Costanza, questa Route du Bonheur attraversa vigneti fino a raggiungere degli antichi bagni romani. Un'immersione bucolica nel cuore della storia e delle tradizioni tedesche.



**6 NOTTI**  
**PREZZO SU RICHIESTA\***

Un concierge al vostro servizio:  
**+1 800 735 2478 \***

\* Prezzo totale fornito a titolo indicativo in data 12/05/2025, calcolato sulla base di 2 persone in camera doppia per un soggiorno del numero di notti indicato in questa pagina per struttura, escluse le attività consigliate, escluse le strutture non prenotabili online ed esclusi i ristoranti.

\*\* Prezzo di una chiamata locale.

1

30 km



2

140 km



3

243 km



4

**1** BAIERSBRONN-MITTELTAL — 2 NOTTI

( 1 dimora possibile )

## Hotel Bareiss

**Ristorante e hotel in un borgo.** Questo piacevole albergo situato nel cuore della Foresta Nera propone innumerevoli attività per ogni età. Il «Kinderdörfle», il «villaggio dei bambini» farà le delizie dei più piccoli, mentre per gli amanti della natura c'è il parco forestale, la capanna Sattelai o il parco nazionale nelle vicinanze. Le camere, arredate nello stile elegante di una casa di campagna, sono molto confortevoli. Potrete gustare un sigaro sorseggiando un single malt nella nuova Smoking Lounge, regalarvi un momento di benessere alla Wellness & Spa, fare il bagno nelle piscine e nello stagno naturale e degustare infine dei piatti deliziosi nei tre ristoranti à la carte.

**Chiusura settimanale :**

Ristorante gastronomico: pranzo e cena dal lunedì al mercoledì. "Dorfstuben": aperto tutti i giorni.



Membro Relais & Châteaux dal 1984  
Hermine-Bareiss-Weg 1  
D-72270, Baiersbronn-Mitteltal  
(Baden-Württemberg)

### Nei pressi della dimora

- Kurhaus Baden-Baden



**Un concierge al vostro servizio:**

**+1 800 735 2478 \***

\*Costo di una chiamata urbana

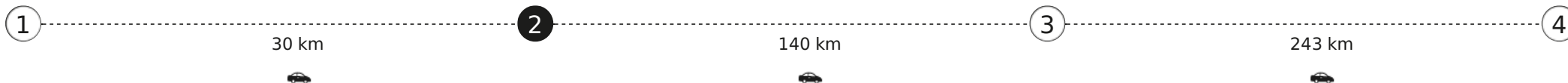

**2 BAD PETERSTAL - GRIESBACH — 1 NOTTE**

( 1 dimora possibile )

## Hotel Dollenberg

**Ristorante e hotel in una foresta.** Nel libro d'oro dell'Hotel Dollenberg un ospite lasciò scritto questo pensiero: «Peccato che un albergo non si possa stringere tra le braccia». L'atmosfera amichevole e l'ottimo servizio dell'hotel sono tali da provocare questi slanci di tenerezza. La delicatezza delle cure proposte alla spa, la magia delle cene nelle romantiche radure di Bad Peterstal e i bei paesaggi della Foresta Nera sono tutti elementi per un soggiorno straordinario. Lo Chef Martin Herrmann, figura chiave del Dollenberg, seleziona e si concentra soltanto sugli elementi assolutamente indispensabili delle pietanze. Propone una cucina di alto bordo, francese e locale a un tempo.

**Chiusura settimanale :**

Ristorante gastronomico: pranzo, martedì sera, mercoledì sera.



Membro Relais & Châteaux dal 1997  
Dollenberg 3  
D-77740, Bad Peterstal - Griesbach  
(Baden-Württemberg)

### Nei pressi della dimora

- Il Parco culturale Glashütte-Bühlbach



**Un concierge al vostro servizio:**

**+1 800 735 2478 \***

\*Costo di una chiamata urbana

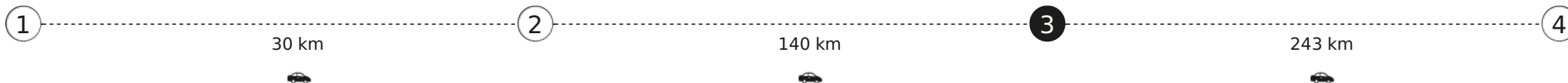

**3 BADENWEILER-THERME — 1 NOTTE**

( 1 dimora possibile )

## Hotel Schwarzmatt

**Hotel e ristorante in un borgo.** Badenweiler, città acquatica per eccellenza, battezzata dai Romani «Aquae Villae», è oggi più popolare che mai per le virtù terapeutiche delle sue fonti termali. L'hotel Schwarzmatt è noto per l'eccellenza della sua cucina d'ispirazione francese, mediterranea e regionale. La spa Sano & Salvo invita a usufruire dei benefici eccezionali dei bagni termali: bagni di vapore, sauna biologica o finlandese. Rilassatevi nella piscina coperta, sulla terrazza soleggiata o nel luminoso padiglione dai mosaici in vetro. Situata ai confini tra Germania, Svizzera e Francia, al crocevia dell'Europa, è il luogo ideale per rigenerarsi.



Membro Relais & Châteaux dal 1994  
Schwarzmattstraße 6 a  
D-79410, Badenweiler-Therme  
(Baden-Württemberg)

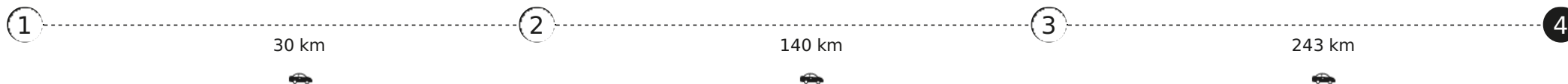

**4 BODOLZ — 2 NOTTI**

( 1 dimora possibile )

## VILLINO

**Ristorante e hotel in campagna.** VILLINO è un hotel raffinato, con una cucina pluripremiata, situato sopra Lindau, nel cuore dei frutteti rigogliosi, al crocevia tra Germania, Austria e Svizzera. Lo Chef Toni Neumann è molto gettonato per la sua cucina italo-asiatica, valorizzata da una carta dei vini con non meno di 850 etichette di tutto il mondo. Un giardino incantevole, sistemato secondo modelli inglesi e italiani, circonda la casa e invita a passeggiare. L'intenso blu degli iris è l'emblema dell'albergo. La varietà dell'offerta artistica e culturale e delle attività di intrattenimento sul lago di Costanza e nei dintorni è tale che ognuno può scegliere quella più consona ai propri gusti.



Membro Relais & Châteaux dal 2000  
Mittenbuch 6  
D-88131, Bodolz  
(Bayern)

### Nei pressi della dimora

- La chiesa barocca di Birnau
- L'isola-città di Lindau
- Il museo Zeppelin, Friedrichshafen



**Un concierge al vostro servizio:**

**+1 800 735 2478 \***

\*Costo di una chiamata urbana