

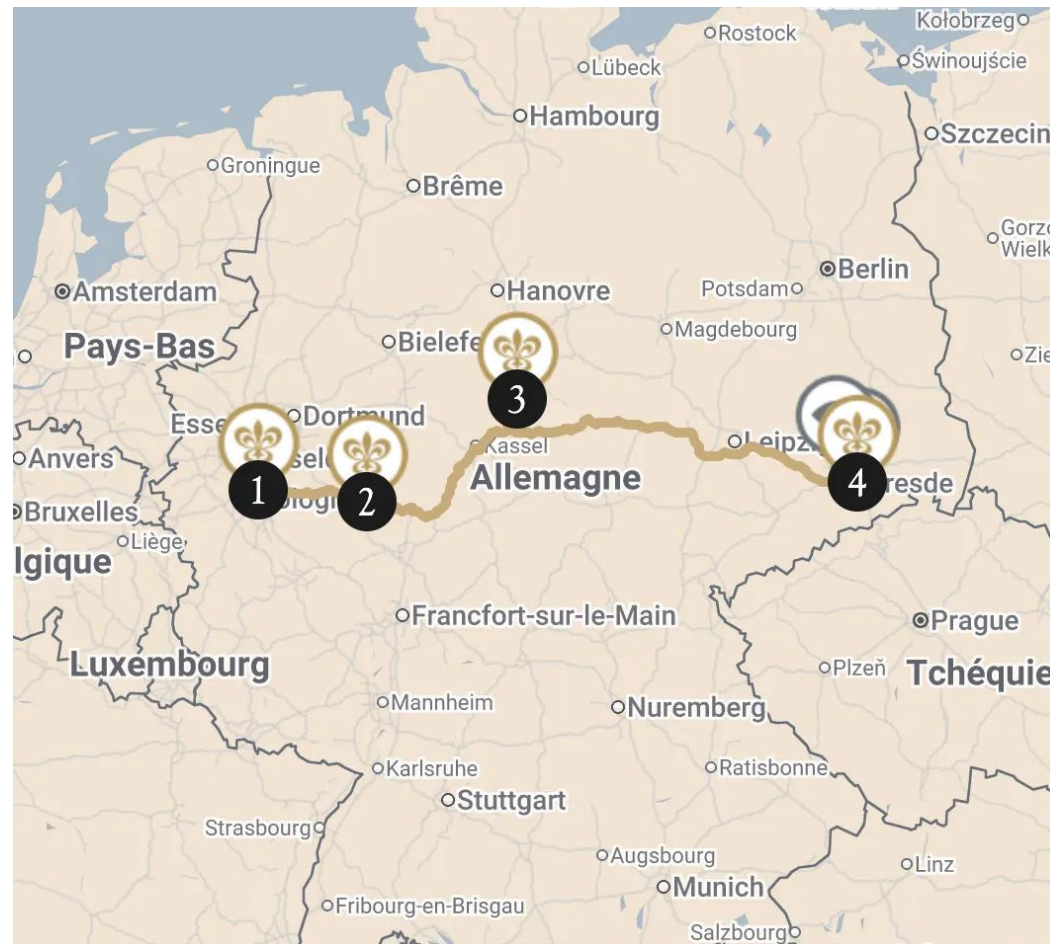

Allemagne

ROUTES DU BONHEUR Entre Cologne et Dresde, des forêts et des légendes

Traverser l'Allemagne d'ouest en est, entre les Länder de Rhénanie-du-Nord-Westphalie et de Saxe, c'est découvrir un pays quelque peu méconnu. Entre Cologne et sa splendide cathédrale classée et Dresde, « la Florence de l'Elbe », les villes s'effacent progressivement derrière des paysages verdoyants. Pleine de surprises, la route parcourt des bois et des vallées aux innombrables légendes. Elle ravira ainsi les amateurs de bains de forêt, de châteaux-forts, de palais, de carnivals et de musées.



5 NUITS
PRIX SUR DEMANDE*

Un concierge à votre écoute :
+1 800 735 2478 *

* Prix Total communiqué à titre indicatif au 17/12/2025, calculé sur la base de 2 personnes en chambre double pour un séjour du nombre de nuits indiqué sur cette page par établissement, hors activités conseillées, hors établissements non réservables en ligne et hors restaurants.

** Prix d'un appel local.

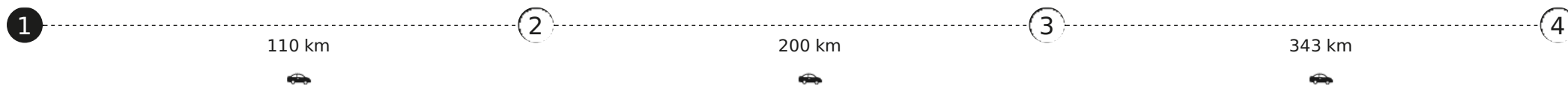

1 BERGISCH GLADBACH — 1 NUIT

(1 établissement possible)

Diepeschrather Mühle

À une petite demi-heure de route de Cologne, au cœur d'un environnement verdoyant, l'hôtel Diepeschrather Mühle est l'auberge raffinée du chef propriétaire Nelson Müller. C'est le refuge parfait pour une escapade à la fois gastronomique et reposante. Au cœur de la campagne de Rhénanie du Nord – Westphalie, il se prête tant aux balades et randonnées régénérantes qu'à la découverte des maisons à colombage de Bergisch Gladbach. Conçues dans un style contemporain, les chambres bénéficient de jolies terrasses ouvertes sur la forêt ou la piscine extérieure. La table gastronomique permet au chef-propriétaire de donner libre cours à sa passion autour d'une cuisine créative, principalement végétale, au service des produits de saison et un second restaurant étoffe le concept « de la ferme à la table ». L'hôtel Diepeschrather Mühle est idéal pour une parenthèse de quiétude ponctuée de gastronomie, à table ou lors de cours de cuisine dirigés par le chef. Ouverture le 28 mars 2025.



Membre Relais & Châteaux depuis 2024
Diepeschrath 4
51469, Bergisch Gladbach

Autour de l'établissement

- Lignes et trésors du musée Kolumba (Cologne)
- Découverte de la chapelle Bruder-Klaus-Feldkapelle (Mechernich-Wachendorf)

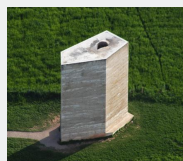

Un concierge à votre écoute :
+1 800 735 2478 *

*prix d'un appel local

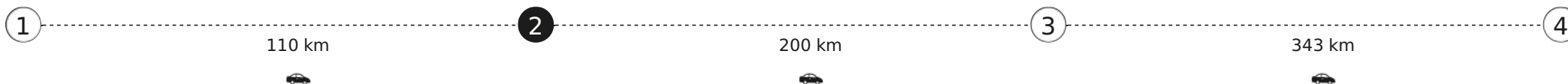

2 BAD LAASPHE — 1 NUIT

(1 établissement possible)

Hotel Jagdhof Glashütte

Hôtel et restaurant à la campagne. Au coeur des montagnes du Rothaar, loin de la vie trépidante de la ville, cette oasis d'hospitalité et de délices culinaires semble surgir de nulle part. Dans la région la plus boisée d'Allemagne, aux confins de la jolie vallée de la Lahn, le Jagdhof Glashütte est l'un des plus beaux hôtels de la campagne allemande. Détente, cuisine fine et atmosphère romantique caractérisent l'art de vivre entouré par la forêt, sur les anciens terrains de chasse des princes de Wittgenstein. Vous serez accueilli, dès votre arrivée dans cette demeure au luxe rustique, dans le grand hall par un cocktail de bienvenue devant la cheminée. La devise de la maison : retour à la nature, mais avec style.



Membre Relais & Châteaux depuis 2002
Glashütter Straße 20
D-57334, Bad Laasphe
(Nordrhein-Westfalen)

Autour de l'établissement

- Les maisons à colombages de Hannoversch Münden
- Promenade à vélo le long de la Lahn

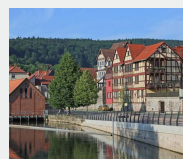

Un concierge à votre écoute :

+1 800 735 2478 *

*prix d'un appel local

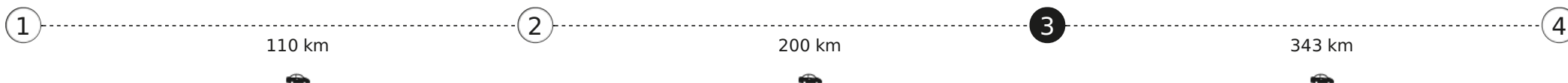

3 NORTEN HARDENBERG — 1 NUIT

(1 établissement possible)

Hardenberg BurgHotel

Hôtel et restaurant à la campagne. Au cœur de Hardenberg, au pied des ruines du château fort, se trouve un refuge marqué par une élégance classique et une idylle champêtre, une nature préservée et un confort moderne : le Hardenberg BurgHotel. Vous profiterez du calme de l'hôtel et oublierez le stress et l'agitation pendant des moments culinaires au restaurant Novalis. Vous vous détendrez au Hardenberg BurgSpa avec ses soins de bien-être. Le Hardenberg GolfResort, l'un des plus beaux terrains de golf d'Allemagne du nord et la distillerie Hardenberg attendent votre visite.

Fermeture hebdomadaire :

Restaurant : déjeuners.



Membre Relais & Châteaux depuis 2000
Hinterhaus 11 A
D-37176, Nörten-Hardenberg
(Niedersachsen)

Autour de l'établissement

- Dégustation à la Distillerie Hardenberg
- Balade dans la forêt de Nörten

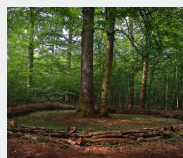

Un concierge à votre écoute :

+1 800 735 2478 *

*prix d'un appel local

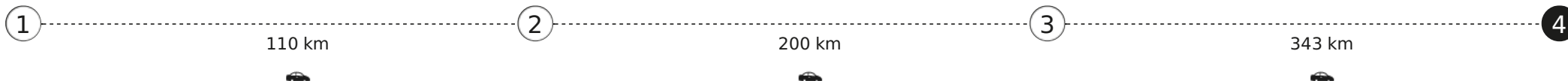

4 DRESDE — 2 NUITS

(1 établissement possible)

Bülow Palais

Hôtel et restaurant en ville. Dresde est l'une des destinations les plus fascinantes d'Allemagne. C'est ici que se trouvent l'opéra Semper, le palais du Zwinger, la Frauenkirche et, en plein centre du quartier baroque, le Bülow Palais. Cette maison tenue avec passion est un petit coin de paradis qui plaira aux hôtes chics et exigeants. L'atmosphère y est élégante et les amateurs d'un style personnalisé sauront en apprécier la griffe singulière. Vous profiterez du jardin d'hiver inondé de lumière pour y prendre un succulent petit déjeuner, goûter la cuisine allemande légère du Carroussel Nouvelle, et retrouverez vos amis au bar à cigares. Le restaurant Le Carroussel propose l'une des meilleures cuisines de la région.



Membre Relais & Châteaux depuis 1997
Königstraße 14
D-01097, Dresde
(Sachsen)

Autour de l'établissement

- Frauenkirche, Dresde
- Le Musée d'histoire militaire, Dresde
- Porcelaine de Meissen



Un concierge à votre écoute :
+1 800 735 2478 *

*prix d'un appel local