

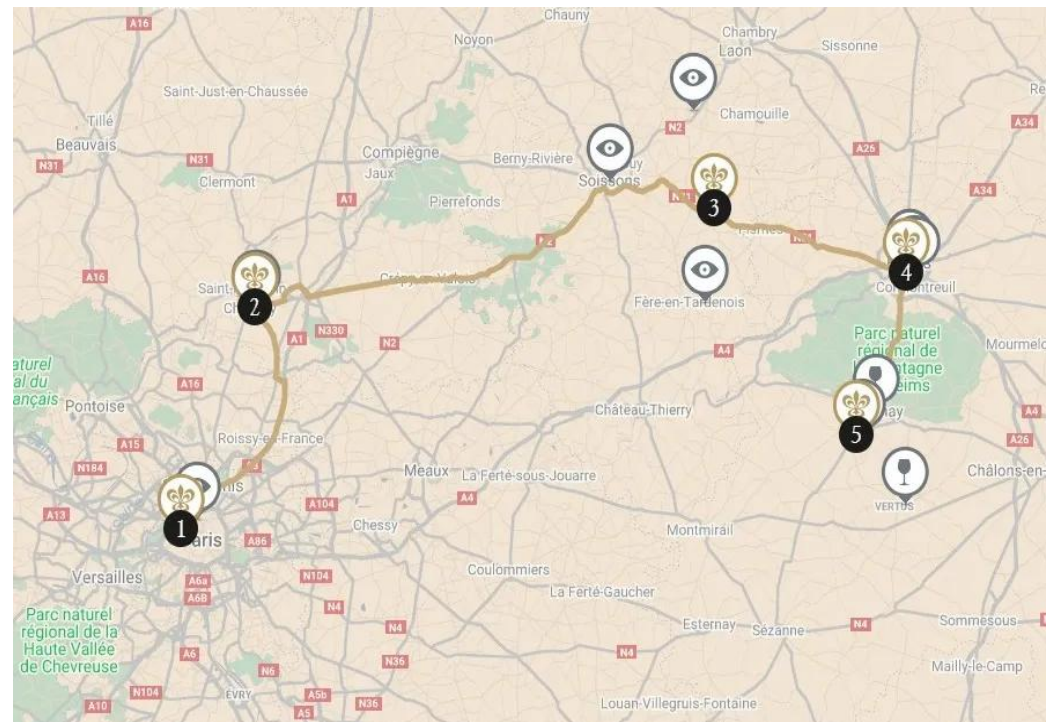

ROUTES DU BONHEUR Ruta del vino hacia Champagne

Reserva un itinerario con nuestros conserjes y benefíciase de descuentos exclusivos,
hasta un 15% de descuento en ciertas noches.

Este viaje de unos cuantos kilómetros es una travesía colmada de patrimonio. Después de París y su catedral, nos dirigiremos al castillo de Chantilly, con sus obras maestras y su sublime Museo del Caballo. Posteriormente, partiremos al descubrimiento de la catedral gótica de Soissons y la apacible abadía de Saint-Jean-des-Vignes. Por el camino, recorreremos el Camino de las Damas y visitaremos el impresionante cementerio estadounidense de Seringes-et-Nesles. A lo lejos, la catedral de Reims anuncia otro mundo: la visita de las bodegas de Pommery, Taittinger, y cerca de Épernay, las de Billecart-Salmon y Duval-Leroy.



**5 NOCHES
PRECIO PREVIA
PETICIÓN***

Un conserje a su disposición:
+1 800 735 2478 *

* Precio total a título indicativo para el 02/03/2026, calculado sobre la base de 2 personas en habitación doble para una estancia del número de noches indicado en esta página por establecimiento, exceptuando actividades recomendadas, establecimientos no reservables en línea y restaurantes.

** Precio de una llamada local.

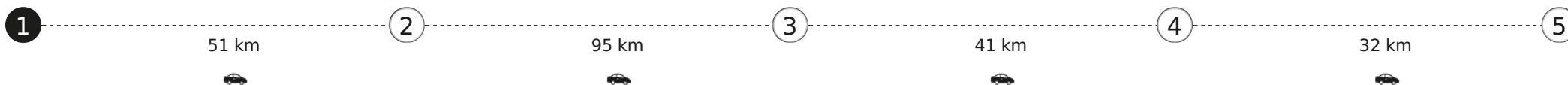

1 PARIS — 1 NOCHE

(2 propiedades)

Hotel Balzac Paris

El Hotel Balzac Paris está ubicado en un edificio elegante de principios del siglo pasado, haciendo esquina con dos calles tranquilas del distrito VIII de París, y a dos minutos escasos de la avenida más bella del mundo. En este emplazamiento se levantaba una «Folie XIX» (casa de vacaciones) que perteneció al famoso escritor francés Honoré de Balzac. Para convertir el Balzac en una casa elegante de estilo parisino, Charlotte de Tonnac y Hugo Sauzay, arquitectos del estudio Festen, han aplicado la fórmula que les ha dado éxito desde sus comienzos. Utilización de materiales nobles, tratados con sobriedad, y un trabajo con la luz para crear ambientes íntimos. «Gracias a su clasicismo, el Balzac perpetúa un patrimonio hotelero parisino por el que no pasa el tiempo. Es un lugar con su propia atmósfera, y posee una historia que hemos respetado y prolongado. Hay que alojarse en este lugar para comprenderlo», declaran los arquitectos. Esta decoración, inspirada en las líneas sobrias de la década de 1930, recubre el gran salón iluminado por un enorme techo de cristal, al igual que las habitaciones y suites, algunas de las cuales tienen vistas a la Torre Eiffel. Después de un día ajetreado, el spa japonés proporciona un paréntesis de tranquilidad en el baño turco o en un masaje tradicional.



Miembro de Relais & Châteaux desde 2024
6 rue Balzac
75008, Paris

Cerca de la propiedad

- Relais & Châteaux La Scène
- Relais & Châteaux Maison Rostang
- Vistas de París

Un conserje a su disposición:
+1 800 735 2478 *
*El precio de una llamada local

Hôtel Splendide Royal Paris

Hotel y restaurante en una ciudad. El Splendide Royal ofrece la oportunidad de vivir un condensado de emociones y experiencias entre el romanticismo y el estilo de vida parisino. A tan solo unos pasos de la calle Faubourg Saint-Honoré y la avenida de los Campos Elíseos, en un barrio histórico y cultural de la capital, es albergado por un palacete particular construido en 1897. Este lugar ideal para estetas e iniciados, una auténtica mansión familiar que encarna la elegancia y la sofisticación, cuenta con 12 suites espaciosas y refinadas de decoración clásica, reinterpretadas con sutiles toques italianos y tonalidades claras y luminosas. En cuanto a la gastronomía, el restaurante Tosca ofrece una cocina italiana moderna y audaz que satisfará a los gastrónomos más exigentes.

Descanso semanal :

Restaurante: lunes, miércoles mediodía, jueves mediodía, domingo.



Miembro de Relais & Châteaux desde 2018
18, Rue du Cirque
75008, París
(Paris)

Cerca de la propiedad

- Relais & Châteaux La Scène
- Relais & Châteaux Maison Rostang
- Vistas de París



Un conserje a su disposición:

+1 800 735 2478 *

*El precio de una llamada local

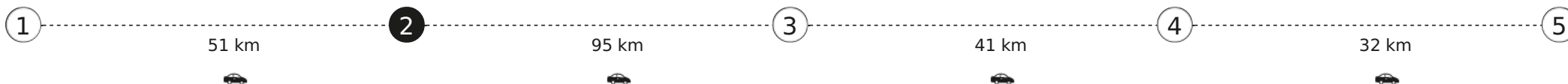

2 CHANTILLY — 1 NOCHE

(1 propiedad)

Auberge du Jeu de Paume

Hotel y restaurante en un parque. Situado en el seno del Domaine de Chantilly, entre los jardines del castillo y las Grandes Écuries, el hotel toma su nombre del antiguo Jeu de Paume que hoy alberga los cuadros monumentales del museo Condé. Heredadas de Le Nôtre y de Mansart, la sobriedad de sus líneas y la elegancia de su ornamentación reflejan un cierto arte de vivir a la francesa. El restaurante Le Jardin d'Hiver ofrece una carta tradicional y creativa, mientras que las bibliotecas y la chimenea del bar crean un ambiente acogedor que incita a la ensoñación. La luz difusa y el colorido de los mosaicos del spa completan este lugar de retiro ideal a pocos kilómetros de París.

Descanso semanal :

Restaurante principal: almuerzo y cena de domingo a miércoles (del 1° de enero al 31 de diciembre) (mediante reserva), mediodía y noche (del 30 de julio al 30 de agosto). "Le Jardin d'Hiver": abierto todo los días.



Miembro de Relais & Châteaux desde 2013
4, rue du Connétable
60500, Chantilly
(Oise)

Cerca de la propiedad

- Museo del caballo, Chantilly
- Museo Condé, Chantilly

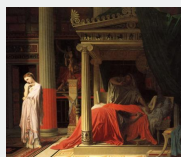

Un conserje a su disposición:

+1 800 735 2478 *

*El precio de una llamada local

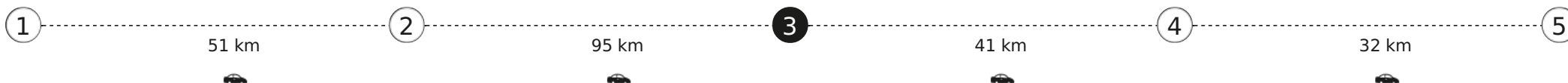

3 COURCELLES-SUR-VESLE — 1 NOCHE

(1 propiedad)

Château de Courcelles

Hotel y restaurante en el campo. Se cuenta que fue Jean Cocteau el que diseñó la escalera del castillo de Courcelles. Este rumor dice mucho de la atención que se presta a los detalles en este palacio para gourmets, por cuyo jardín francés le gustaba pasear a Jean-Jacques Rousseau. Situado entre París, Aisne y la región de Champagne ha acogido también a Racine, La Fontaine y Dumas ¿Qué páginas se escribieron aquí que han pasado a la posteridad? Tendrá todo el tiempo para pensar en ello mientras pasea por el magnífico jardín a lo largo del canal, nada en la piscina, juega al golf o al tenis o durante las opíparas comidas que le harán descubrir los mejores productos y los grandes Champagnes de la región.



Miembro de Relais & Châteaux desde 1993
8, rue du Château
02220, Courcelles-sur-Vesle
(Aisne)

Cerca de la propiedad

- El patrimonio religioso de Soissons
- Vuelta por el Camino de las Damas (tras los pasos del ejército estadounidense)
- Reflexionar en el cementerio estadounidense de Oise-Aisne (Seringes-et-Nesles)



Un conserje a su disposición:

+1 800 735 2478 *

*El precio de una llamada local

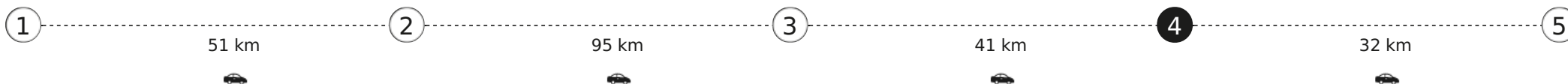

4 REIMS — 1 NOCHE

(2 propiedades)

Domaine Les Crayères

Restaurante y hotel en un parque. Les Crayères es un establecimiento mítico ubicado en el corazón de Reims, discretamente asentado en un parque de siete hectáreas de exuberante vegetación. Esta antigua mansión de la familia Polignac recrea y moderniza siempre el estilo “Château”; aquí se verá envuelto en un ambiente de elegante sofisticación. Le esperan habitaciones y suites decoradas con la atención a los detalles característica del más puro estilo clásico francés. La cálida acogida, el servicio impecable, el restaurante gastronómico y la carta de vinos, que ofrece más de 600 referencias de champán, hacen de éste, el lugar ideal para descubrir lo mejor de la región.

Descanso semanal :

Hotel/“La Brasserie « Le Jardin »”: abierto todo los días. Restaurante gastronómico: miércoles y domingo noche incluido.



Miembro de Relais & Châteaux desde 1984
64 boulevard Henry Vasnier
51100, Reims
(Marne)

Cerca de la propiedad

- Bodegas Pommery, Reims
- Catedral de Reims
- Visita de la Maison Taittinger (Reims)
- El palacio de Tau, Reims

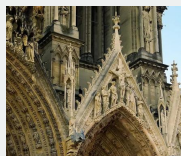

Un conserje a su disposición:

+1 800 735 2478 *

*El precio de una llamada local

Assiette Champenoise

Hotel y restaurante en una ciudad. A veces las apariencias engañan. Tras los muros de esta bonita casa burguesa se esconde un decorado muy contemporáneo de líneas rectas, equipamientos a la última y muebles de diseño. Fundada por sus padres hace casi 40 años, hoy l'Assiette Champenoise está regentada por Arnaud Lallement en cocina, su mujer Magali en sala y su hermana Mélanie, que ponen todo su empeño en perpetuar la tradición familiar de hospitalidad. Anclada en su región, invita a descubrir los mejores champanes en el confort del bar, o la premiada cocina de este joven Chef que ensalza con creatividad la calidad de los productos. Jardín, terraza y piscina completan armoniosamente este atractivo destino.

Descanso semanal :
martes y miércoles.



Miembro de Relais & Châteaux desde 2015
40, avenue Paul Vaillant-Couturier
51430, Reims Tinquieux
(Champagne-Ardenne)

Cerca de la propiedad

- Bodegas Pommery, Reims
- Catedral de Reims
- Visita de la Maison Taittinger (Reims)
- El palacio de Tau, Reims

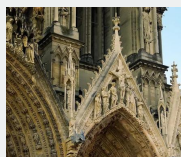

Un conserje a su disposición:

+1 800 735 2478 *

*El precio de una llamada local

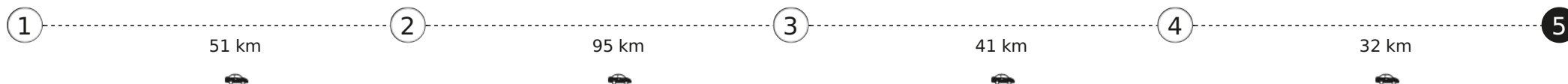

5 VINAY — 1 NOCHE

(1 propiedad)

Hostellerie Briqueterie & Spa • Champagne

Hotel y restaurante en un viñedo. En la región de Champagne, en las laderas del Marne, la Hostellerie Briqueterie & Spa • Champagne es un paraíso del bienestar y el buen vivir. Épernay, capital del Champán, está a sólo unos minutos, con 110 km de bodegas para visitar, incluidas las más prestigiosas. Aquí está todo pensado para ofrecerle el máximo relax: paseos por el jardín paisajístico y su rosaleda, baños, masajes con aceites esenciales en el spa y comidas gastronómicas creadas para que se deleite sin perder la línea. ¿Con una copita de champán? Vamos, hay ciertas cosas que no se rechazan.



Miembro de Relais & Châteaux desde 2006
4, route de Sézanne
51530, Vinay
(Marne)

Cerca de la propiedad

- La Côte des Blancs
- Duval-Leroy



Un conserje a su disposición:

+1 800 735 2478 *

*El precio de una llamada local