

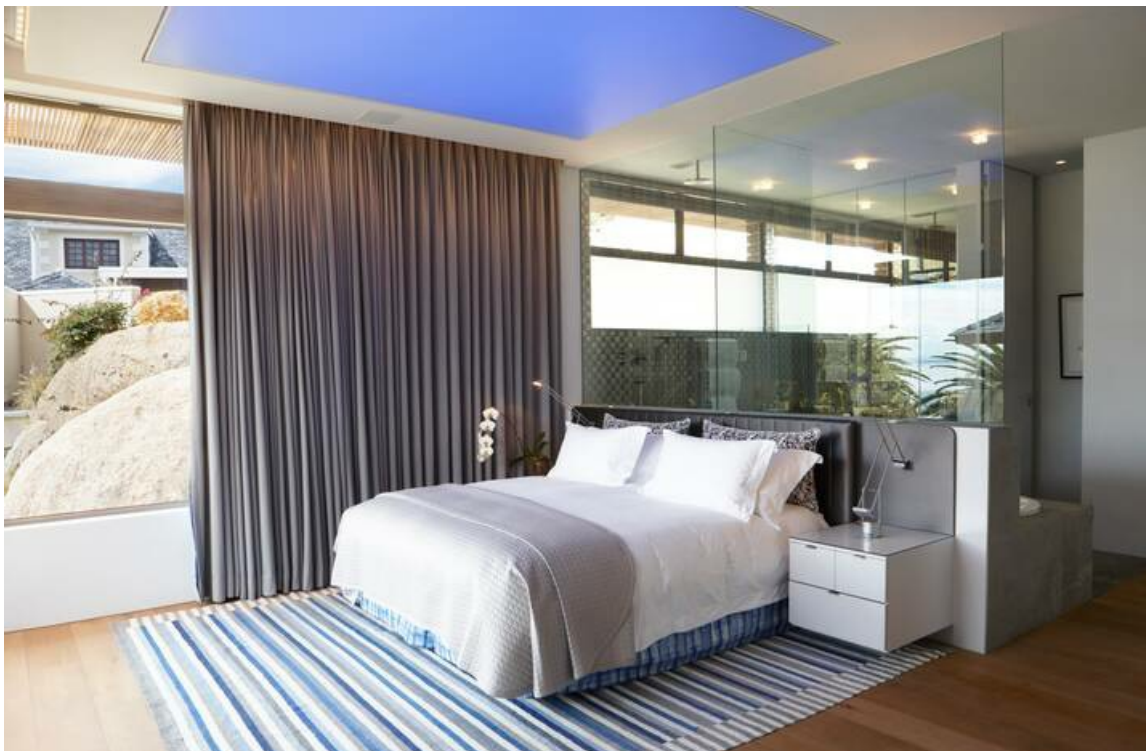

Ellerman House Villa Two

Ellerman House, África do Sul, Cape Town



*Exclusivo no mundo todo:
A impressionante coleção de arte
particular, com uma vista da costa
atlântica de tirar o fôlego.*

Com vista para o Oceano Atlântico e situado no coração de um dos bairros mais exclusivos da Cidade do Cabo, o Bantry Bay, esta elegante mansão fica a apenas 10 minutos do V&A Waterfront e a uma curta distância das praias de Clifton e Camps Bay. Ao optar pelo ambiente opulento da Ellerman House, ou mesmo pelo moderno estilo de galeria de arte do seu anexo, a Ellerman Villa, você ficará enfeitiçado por este hotel que mistura todos os prazeres da Cidade do Cabo. Desfrute da cozinha estilo gourmet, aprecie a degustação de vinhos vintage e admire sua impressionante coleção de arte privada, além de poder desfrutar da vista para o Atlântico, que é simplesmente espetacular.

INFORMAÇÕES E RESERVAS

+27 (0)21 430 3200

ENDEREÇO DA MANSÃO

Ellerman House Villa Two
180 Kloof Road
180 Kloof Road
8060 Cape Town

ENDEREÇO DAS INSTALAÇÕES DE RECEPÇÃO

Ellerman House Villa Two
180 Kloof Road
8060 Cape Town

ENDEREÇO DO ESTABELECIMENTO

Ellerman House
Membro da Relais & Châteaux
desde 1996

180 Kloof Road
8060 Cape Town

Tél : +27 (0)21 430 3200
Fax : +27 (0)21 430 3215

*Custo de uma chamada local

COMO CHEGAR

Direção

Do aeroporto, N 2 direção Cidade do Cabo, via Eastern Blvd ; Strand Street, High Level Rd, Av. Fresnaye.

Aeroportos

Cape Town (Intl) 25 km

Estação de trens

Cape Town 10 km

COORDENADAS GPS

-33° 56' 18.996" S
18° 22' 40.458" E

SUA VILA

Capacidade de acolhida :	6 adultos
Total de quartos :	3
Tamanho total da mansão (m²) :	432
Número de suítes :	4
Acessível para pessoas portadoras de deficiência física :	Não
Fechamento anual :	De 4 de maio a 15 de junho.

REFEIÇÕES	
Chef :	Sim
Sommelier :	Sim
Café da manhã na mansão :	Sim
Jantar na mansão com pratos do menu do restaurante :	Sim
Possibilidade de entrega de comida para viagem :	Sim
Possibilidade de jantar no restaurante gastronômico	Sim
Refeições para crianças disponíveis	Sim

DENTRO DA MANSÃO

A mansão abre para uma atraente área comum que conta com uma sala de estar/sala de jantar completa e uma cozinha americana totalmente equipada. Seu design elegante é realçado por sofisticados tecidos decorativos.

Tamanho total da mansão (m²) :	432
Número de dormitórios privados :	3
Número de suítes :	3
Número máximo de convidados (adultos e crianças) :	6
Children allowed (somente a partir dos 12 anos) :	Sim
Gratuito para crianças	Sim
Berço :	Não
Cama extra para criança :	Não

Zona noite/dia em espaço aberto :	Não
Vila duplex :	Sim
Acessível para pessoas portadoras de deficiência física :	Não
Permitidos animais de estimação :	Não
Diária para cães :	Não
Animais de pessoas com deficiência física permitidos :	Não
Cobrança para animais de pessoas com deficiência física :	Não
mansão para fumantes :	Não

INTERIOR DO QUARTO MESTRE

Abrindo-se a partir de um corredor central convidativo há um banheiro social, área de estudo, cinema e três quartos luxuosamente mobiliados, cada um com extenso closet em planta livre e banheiro com WC separado. Os quartos são chamados Sea Point, Cli

Tamanho do quarto (em m²) :	40
Ocupação máxima :	2
Número de camas :	2
Tamanho das camas :	King
Leito com dossel :	Não
Closet :	Não
Banheiro privado :	Sim
Ar Condicionado :	Sim
Ventiladores :	Não
Televisão :	Sim

FACILIDADES DE ACOMODAÇÕES

Sofá-cama :	Não
Área isolada para dormir :	Não

DENTRO DOS QUARTOS DOS HÓSPEDES/DAS CRIANÇAS

Quarto com cama dupla ou duas camas de solteiro mediante solicitação

Número de quartos de convidados (além da principal) :	2
Quarto 1 :	45 m ² - 2 Pessoa(s)
Quarto 2 :	48 m ² - 2 Pessoa(s)
Quarto 3 :	45 m ² - 2 Pessoa(s)

COZINHA

Fogão :	Sim
Exaustor :	Sim
Forno :	Sim
Micro-ondas :	Sim
Geladeira :	Sim
Máquina de gelo :	Sim
Máquina de café :	Sim
Chaleira :	Sim
Pia :	Sim
Lava-louça :	Sim
Esfregões, panos :	Sim
Pratos, copos, xícaras, talheres :	Sim
Armário climatizado para vinhos :	Não
Mesa de jantar :	Sim
Número de cadeiras :	6

ARTIGOS DE BOAS-VINDAS

Chá, café :	Sim
Água mineral :	Sim
Suco de laranja, refrigerantes :	Sim
Sal, pimenta :	Sim
Açúcar, leite :	Sim
Óleo de cozinha, manteiga :	Sim
Detergente :	Sim

SERVIÇO E LAVANDERIA

Serviço de lavanderia mediante solicitação, exceto lavagem a seco que está disponível somente como um serviço externo. Todos os serviços abaixo implicam cobranças extras.

Concertos diários (incluído no preço) : Não

Frequência (caso não seja cotidiano) :

Limpeza diária da cozinha (incluída no preço) : Não

Mordomo : Sim

Assistente pessoal para compras (personal shopper) : Sim

Serviço de quartos /Room service : Sim

Babá : Sim

Lençóis e toalhas fornecidos : Sim

Serviço de hotel normal : Sim

Toalhas de piscina : Sim

Tábua de passar : Sim

Ferro de passar : Sim

Serviço de limpeza a seco : Sim

ENTRADA E SALA DE ESTAR

Entrada privativa : Sim

Interfone : Não

Telefone direto : Sim

Ar refrigerado nas áreas principais : Sim

Ventiladores : Não

Acesso à internet de alta velocidade : Sim

Conexão a internet sem fio : Sim

Computador : Não

Dock Station para iPod : Sim

Leitor de CD : Não

Biblioteca de CD : Não

Leitor de DVD :	Sim
Biblioteca de DVD :	Sim
Televisão :	Sim
Jogos de tabuleiro para adultos e/ou crianças :	Sim
Biblioteca e/ou livros para crianças :	Não
Minibar :	Sim
Cofre :	Sim
Tomadas internacionais	Sim
Lareira :	Não
Possibilidade de acender fogo :	Não
Tipo de fonte :	Não

BANHEIRO PRIVADO

Número de suítes :	3
Banheira :	Sim
Chuveiro independente :	Sim
Sanitários independentes :	Sim
Jacuzzi :	Não
Chuveiro de hidromassagem :	Não
Chinelo :	Sim
Roupões :	Sim
Roupões para crianças :	Não
Secador de cabelo :	Sim
Artigos de higiene pessoal :	Sim

FACILIDADES PARA DEFICIENTES FÍSICOS

Quartos acessíveis :	Não
Banheiros acessíveis :	Não
Toaletes acessíveis :	Não
Telefones adaptados :	Não
Áreas comunes aptas para pessoas portadoras de deficiência :	Não
Estacionamento para pessoas portadoras de deficiência :	Não

ESPAÇOS AO AR LIVRE

Jardim privativo :	Não
Varanda :	Sim
Sacada :	Sim
Vista :	ocean
Piscina privativa :	Sim
Chuveiro ao ar livre :	Não
Toalha de praia :	Sim
Jardim de inverno :	Não
Salão exterior :	Sim
Churrasqueira ou grelha :	Sim
Playground para crianças :	Não
Praia privativa :	Não
Acesso direto a praia privada :	Não
Estacionamento privativo :	Sim

POLÍTICA DE RESERVAS

Estadia mínima :**Horário do check-in :** 13:00**Horário do check-out :** 11:00**Garantia :**

Para garantir a reserva é exigido um sinal de 20% não reembolsável. O restante do preço da hospedagem será pago seis semanas antes da data de chegada.

Política de cancelamento :

50% do preço total da hospedagem serão pagos se o cancelamento for efetuado 30 dias antes da chegada. O preço total da hospedagem será pago se o cancelamento for feito sete dias antes da data de chegada. Em caso de partida antecipada, será cobrado o valor correspondente à duração total da estadia reservada e confirmada. O reembolso do sinal/adiantamento para as reservas fica a critério da administração e depende da possibilidade de alugar o(s) quarto(s) de novo.
